

HANDLEIDING!

EEN ENKELE SIERPOORT PLAATS JE ZO.

**MET DEZE HANDLEIDING IS JE ENKELE
POORT ZO GEPLAATST.**



BENODIGDHEDEN.

ALLE ONDERDELEN VAN JOUW POORT.

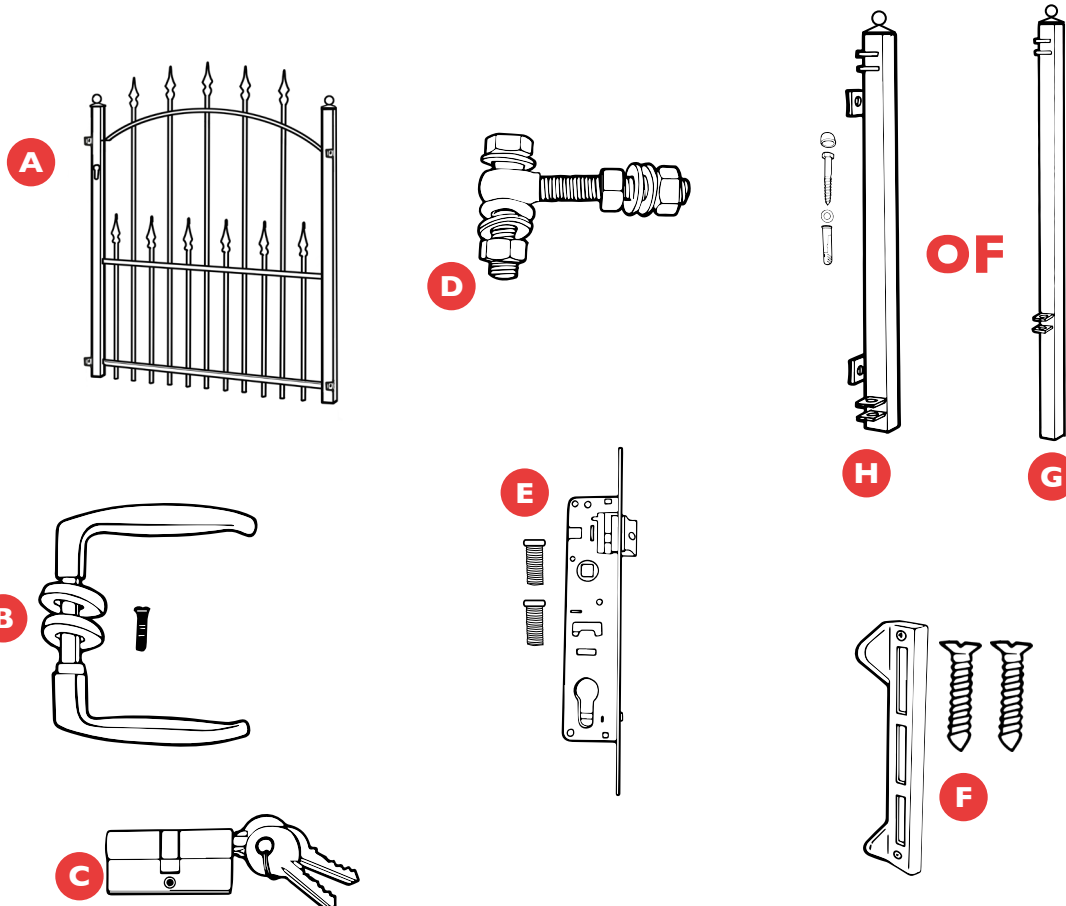

- | | |
|------------------------------|--|
| A Poortvleugel (deur) | E Slot |
| B Klink | F Slotvanger |
| C Cilinder (slot) | G Grondpaal (als je hier voor gekozen hebt) |
| D Scharnier | H Muurpaal (als je hier voor gekozen hebt) met bouten |

Benodigd gereedschap:

Waterpas, schop/spade, steenboor 10 mm, boormachine, lange lat, rolmaat, beton, stift, steeksleutel 13 & 24, rubberen hamer en een kruiskopschroevendraaier. Advies: PH2 torqx TX30.

STAP I (A)

POORTPALEN IN DE GROND.

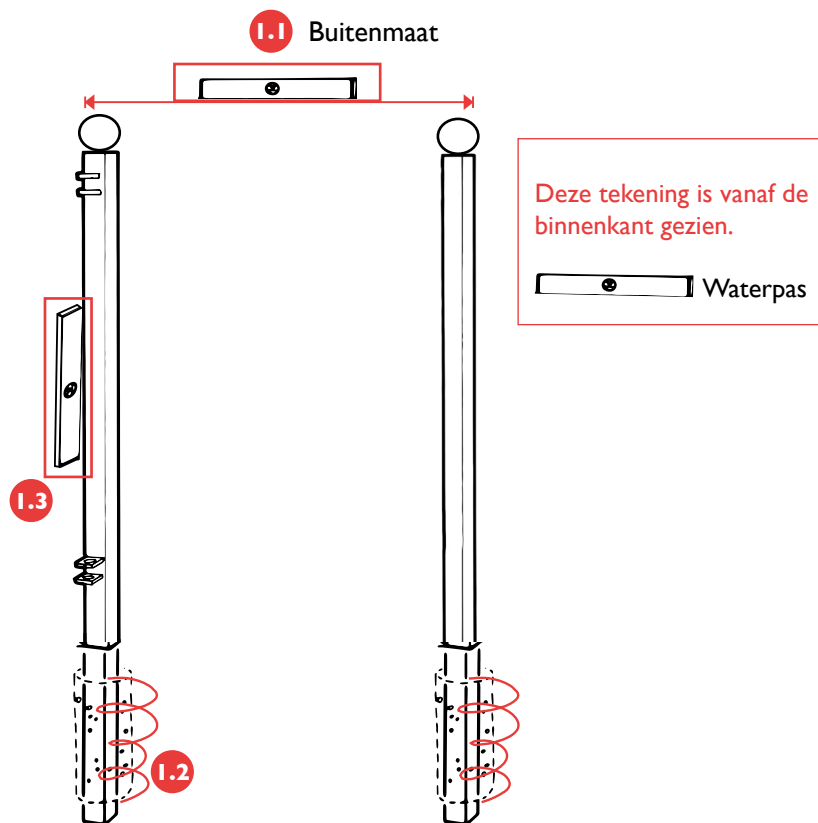

1.1 Bepaal eerst waar de poort moet komen. Zet de buitenkant van de palen op de opgegeven buitenmaat van je bestelling.

1.2 Graaf een gat voor de eerste paal. De hoogte van het onderste scharnierlip van het poortdeel komt overeen met de onderkant van het onderste scharnierlip van 1 paal. Deze maat +5 cm is de hoogte van de onderste scharnierlip van de paal tot aan de grond. Deze is variabel. 10 m hoogte en maatwerk (dus bij elke hoogte is deze anders).

1.3 Plaats de paal in het gat en zet deze op de juiste hoogte. Zorg dat de paal waterpas staat. Zet de paal vast met snelbeton.

1.4 Herhaal stap 1.3 voor de tweede paal.

Heb je een laser? Dan is het ook mogelijk om een steen op de juiste diepte in het gat te leggen waar de paal op kan rusten.

Tip: Met een laser (te huur o.a. bij Boels, Bo-rent, bouwmarkt) kun je eenvoudig de juiste hoogte van de palen bepalen.

Wacht na het storten van het beton 2 dagen met het hangen van de poortdelen.

Tip: Als het beton 30 minuten zit, blijft de paal zelf staan.

STAP I (B)

POORTPALEN AAN DE MUUR.

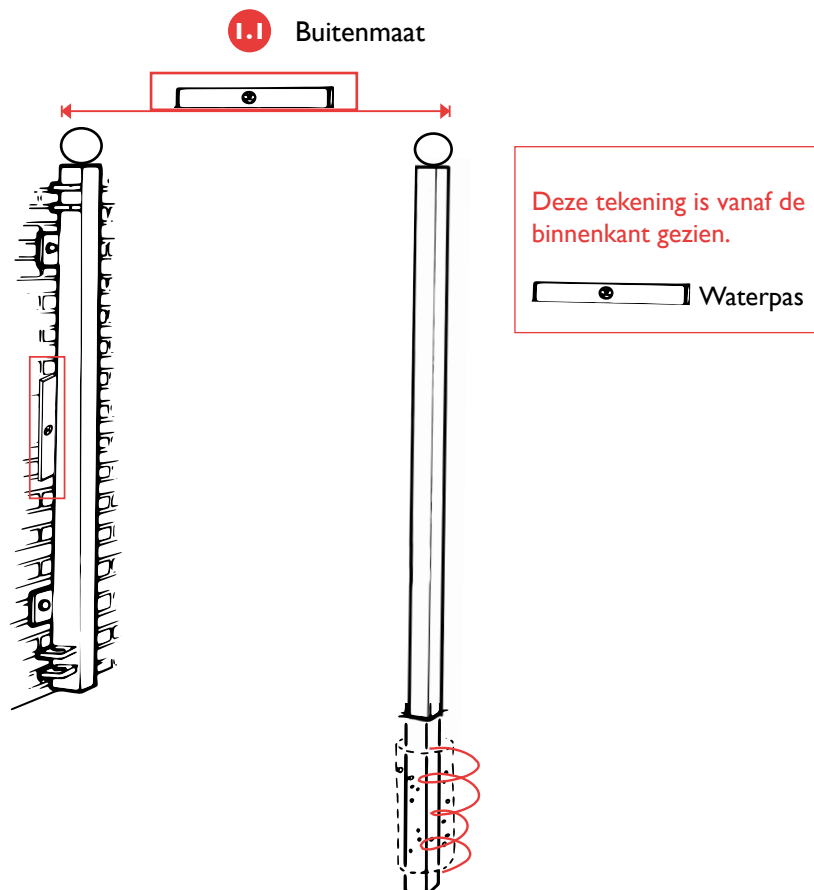

1.1 Zet de paal op de juiste plek tegen de muur: De paal mag gewoon op de grond staan. Er hoeft dus geen ruimte te ontstaan onderaan de paal.

1.2 Zorg nu dat de paal waterpas staat.

1.3 Bepaal waar de gaten geboord moeten worden, teken deze af op de muur.

1.4 Haal de paal eerst weg. Boor de gaten met een steenboor, maat 10.

1.5 Plaats de pluggen in de muur.

1.6 Zet de paal terug tegen de muur en zet de paal vast met de bouten en sluitringen (zorg wel dat je de paal nog een klein beetje kan bewegen).

1.7 Controleer nog of de paal helemaal waterpas staat. En schroef de paal nu helemaal vast.

1.8 Dek de bouten af met de kunststof afdekdopjes

STAP 2

DEUR

VASTZETTEN.

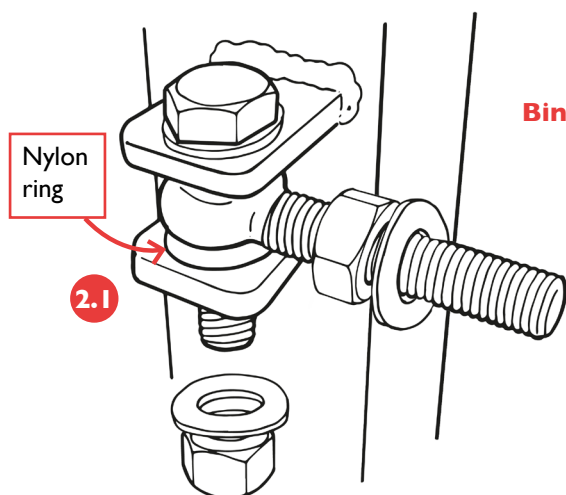

Binnenkant

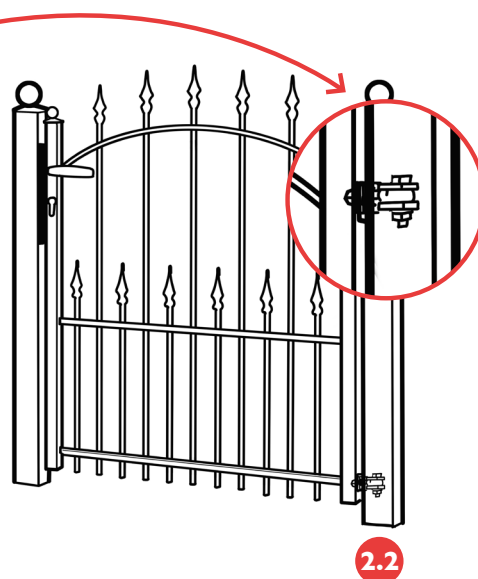

Deze tekening is vanaf de binnenkant gezien.

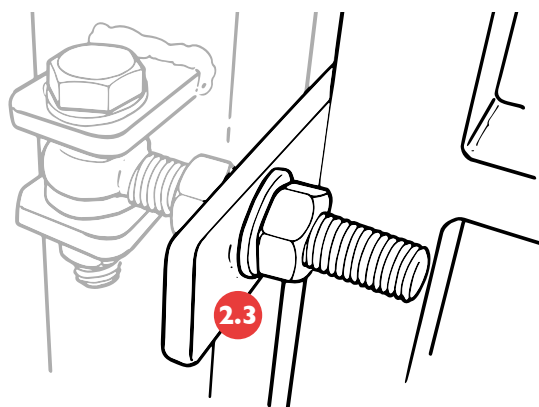

2.1 Plaats het scharnier (D) in de hiervoor bestemde openingen in de paal (H) of (G). Zorg dat je de laatste sluitring en de moer nog niet bevestigt.

2.2 Hang de deur (A) in de scharnieren (D).

2.3 Hang de deur af (waterpas) door de moeren te verstellen. Zet ze pas helemaal vast als het slot en de slotvanger gemonteerd is.

Tip: Het is makkelijk om de poortvleugel op een blokje te zetten ter ondersteuning tijdens het inhangen.

STAP 3

SLOTEN BEVESTIGEN.

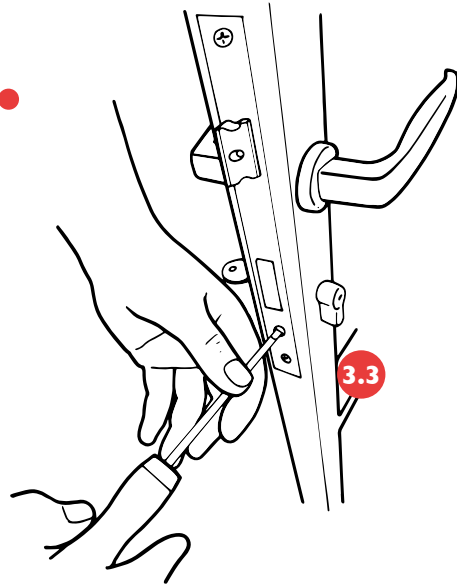
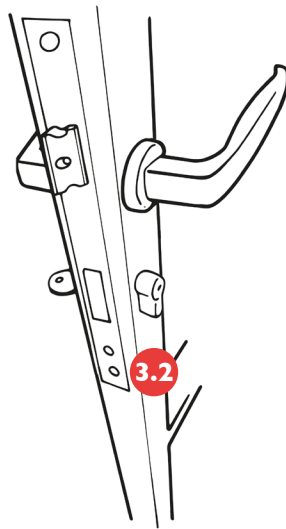
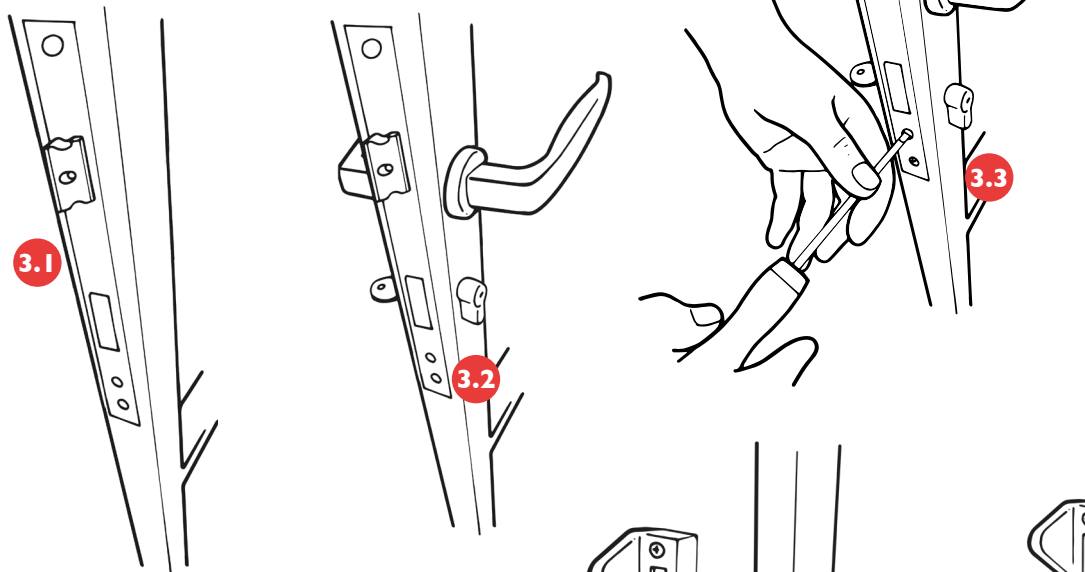

We gaan nu het slot monteren. Hiervoor heb je 4 onderdelen ontvangen. Een klink (B), een cilinder (C), een slot (E) en een slotvanger (F).

3.1 Plaats het slot (E) in de daarvoor bestemde opening in de poort. Maar schroef hem nog niet vast.

3.2 Plaats nu de cilinder (C) en de klink (B) op zijn plek.

3.3 Zet het slot nu vast met de bijbehorende schroefjes.

3.4 Bevestig nu de slotvanger (F). Die plaats je op de paal. Zo draait de poort niet door. Zorg ervoor dat de poort afgesteld is.

3.5 Draai de zelftappers van de slotvanger vast met een boormachine.

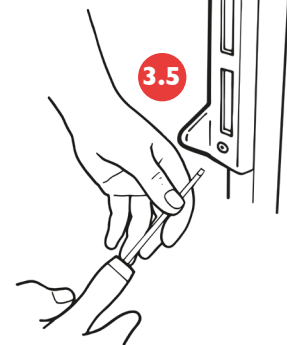
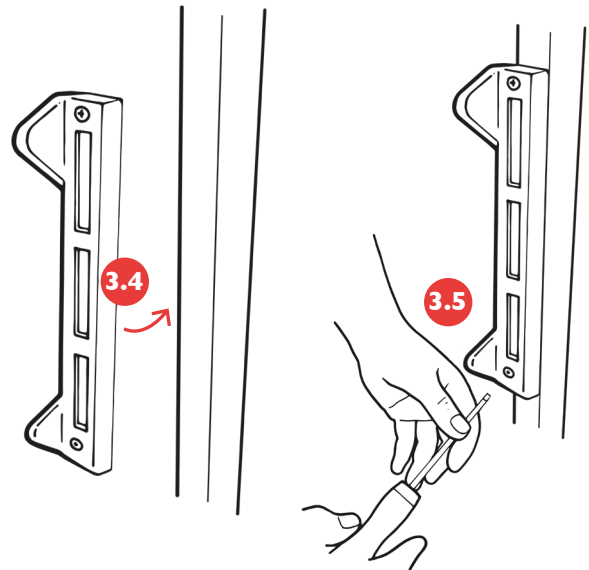

Let op: De bovenkant van het slot (E) moet gelijk zijn aan de bovenkant van de slotvanger (F). Deze boorschroeven boren zelf.

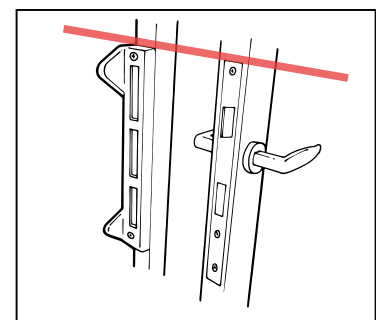

Bovenkant slot = bovenkant slotvanger.